LAQUAN STUDIO

LittleStar

No.L104

らかんスタジオの魅力いっぱい七五三カタログ

他では体験できない！

家族みんなで特別体験

Specialday of family

らかんスタジオの七五三

他では体験できない！

家族みんなで特別体験

Specialday of family

らかんスタジオの七五三

［撮影店舗］大泉学園店

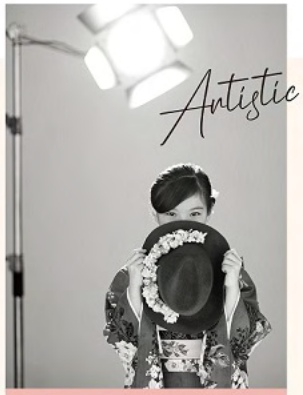

Artistic

七五三は家族みんなの大切な記念日。だから、一緒に着物でお迎えしませんか？

着替えて、ヘアメイクして、ポーズを取って。すべての瞬間が忘れられない思い出になる。残したいのは、家族みんなの特別な体験。

記念写真を超えた１枚をらかんスタジオで。

Enjoy with family

※掲載の撮影店舗のスタジオセット・装飾は時期により異なる場合がございますのでご了承ください。

Little Star

らかんスタジオの
魅力いっぱい七五三カタログ

No.L104

[p.03～04 撮影店舗] 大泉学園店

04 他では体験できない！
家族みんなで特別体験
Specialday of family らかんスタジオの七五三

09 らかんスタジオの七五三
最高の記念になる8つの理由

11 思い出をギュッと詰め込んだ
感動ムービープラス／お客様の声

13 仲良し度UP！
家族みんなでリンクコーデを楽しもう！

15 おしゃれに目覚めた女の子に
おすすめの衣装がたくさん。 Story of 7 years old girls

23 男女とも 3歳・5歳・7歳で、
成長をお祝いしましょう！

25 はじめての袴やスーツで、
やんちゃボーイが大変身。 Story of 5 years old boys

31 33 素敵な衣装とスタジオ
セットにワクワク！
七五三デビューはらかんで！ Story of 3 years old boys, girls

39 らかんスタジオの「オリジナル着物」のススメ

40 不思議で楽しい アートな七五三

43 七五三前撮りの1日の流れが分かる！
七五三撮影を家族で体験してきました！

45 キッズ&ママ ヘアカタログ
ちょっと「大人めスタイル」がかわいい キッズヘア
ステキに大変身できる 和装ママヘア

47 クラシックな写真は
飾ってこそ真価を発揮 おうちに写真を飾ろう！

48 オリジナルの
写真集を作ろう！ お好みの写真集はどのタイプ？

49 お役立ちコラム
七五三なんでもQ&A、撮影&お出かけ目安カレンダー
お出かけレンタルの流れ

51 写真に残したい
ステキな記念日がいっぱい お子様の成長を残そう。

53 らかんスタジオの
イメージモデルになりませんか？ モデルオーディション

54 時代を越えて人々を魅了する「帯見せ写真」

やさしい光に包まれて
シンプルだからこそ
ひきたつ親子の絆

［撮影店舗］町田店

［撮影店舗］江戸川店

［撮影店舗］南千住店

［撮影店舗］南千住店

Specialday of family

Specialday of family

家族で着物を着るなんて、
一生に一度あるかないかの特別体験。

素敵な衣装やヘアメイク、
装飾もきれいな広いスタジオ。

自分たちでは撮れない 1 枚を残そう。

［撮影店舗］吉祥寺 N.Y 店

［撮影店舗］松戸店

［撮影店舗］町田店

［撮影店舗］藤沢トレアージュ白旗店

らかんスタジオの七五三

最高の記念になる8つの理由

らかんスタジオには、家族みんなで特別な記念日「七五三」を最高の思い出に残していただける理由があるんです！

1 今しかない大切な瞬間だから パパもママもみんな着物で家族写真。

特別な日には特別な装いを！家族みんなで着物のリンクコーデに挑戦してみませんか？洋服を選ぶように着物を選ぶ時間もお楽しみください。迷ったときにはスタッフがアドバイスするのでご安心を！もちろん着付けやヘアメイクもお任せください。

天気や季節を気にせずに、きれいなライティングで撮影できるインドアロケーションを実現しました。

2 様々なシチュエーションで飾られた こだわりのプライベートスタジオ

個室スタジオだから、家族みんなで楽しくリラックスして撮影ができます。広〜いスタジオでは全身で動きのある撮影を、アンティークで飾られたスタジオはクラシカルな撮影を。などなど一回の撮影で、様々なシチュエーションをお楽しみいただけます。

3 撮影している時間も宝物 感動ムービープラス

らかんスタジオで人気の『感動ムービープラス』。撮影中のあれこれも大切な宝物。動画でしか記録できないお子様の声や、本番撮影の合間のオフショット、パパとママのツーショットなど、記念写真の枠にとらわれない『今』を記録したオリジナルムービーをお楽しみいただけます。（→p.11へ）

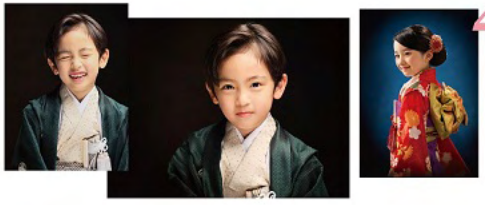

4 時代を超えて愛される 100年経っても色褪せない写真

時代を感じさせないクラシックな美しさを表現することを大切にしています。特に帯見せ写真はスタッフの技術力が高いからこそ実現できる１枚です。（→p.54へ）

5 オプションをつけなくてもOK♪ 衣装やヘアメイクなど全てが入ったお得なコースで大満足

衣装や着付け、ヘアセットにメイクはもちろん、家族撮影や衣装２着目までのお着替えや嬉しいメイキング撮影などが入ったコースだから大満足間違いなし。 ※詳細はHPをご覧ください。

6 美しくお着付けします！ ご自前衣装もママが着た着物もOK。

小物などのコーディネートもスタッフがアドバイスいたします！

ママが着ていた着物や、プレゼントで頂いた着物などご自前の着物も大歓迎。足りない小物があっても大丈夫、撮影時なら無料でお貸し出しします。

7 お気に入りの写真を自分で ゆっくりご自宅で写真選び。

らかんスタジオでは撮影後の写真選びは、お客様に行なってもらいます。それはお客様のペースで納得がいくまで写真を選んでもらいたいから。らかんオンラインなら写真を実際の商品に当て込みながら選べるので、イメージが湧きやすい仕様になっております。

さらに、オンラインセレクト後は、無料で年賀状やカードがつくれる「d Greeting」をご利用いただけます！季節ごとに追加のデザインも注目♪

おうちで写真が選べる！らかんオンラインが便利

LAQUAN ONLINE

（→P.44へ）

スマホで簡単！手軽に送れるグリーティングカード

簡単！可愛いデザインが100種類！

d Greeting LAQUAN ONLINE

→詳細はHPへ

8 初めてのおでかけも安心！ お気に入りの着物でお詣り。（ブランド衣装でもお出かけOK！）

お詣り当日は家族の持ち物の準備などで大忙し。衣装レンタルから着付けまでオールインワンパッケージでお手伝いしています。撮影日とお出かけ日が別でも もちろん大丈夫。撮影と違う着物でお出かけできるのも嬉しい！

お出かけレンタルの流れについて（→P.50へ）

より素敵な“思い出”を残してもらえるように、
他にはない七五三記念をお届けします！

思い出をギュッと詰め込んだ

感動ムービープラス

感動 Movie+

撮影後すぐにご覧いただける世界でたった一つのオリジナルムービー。W フォトグラファーズ（2人のフォトグラファー）が撮影したバリエーション豊かな写真と動画を音楽に乗せてお楽しみいただけます。ムービーは SNS でシェアも可能なので遠方のご家族や、お友達にも自慢できちゃいます。※ 購入やシェア機能ご利用の場合は条件がございます。詳しくは HP へ！

▼詳しくは HP へ

▶ お客さまの声

幸せメッセージ、Google 投稿からご紹介 ※掲載写真はイメージです。

「夫婦でツーショット」

娘と息子の七五三で利用しました！
他のスタジオだと「自分たちで子供を笑わせなくちゃ」と疲れるイメージだったので、親はとても楽でした。結婚10周年ということもあり、主人と和装でツーショットが撮れたことも有難かったです(^^)

「見る度グッとくる！」

3歳の七五三の撮影をしていただきました。
とても良い姉妹の写真が見る度グッとくる写真で、アルバムとは別に注文をしました。
また、以前は無かった感動ムービープラスが追加されていて、思わず親戚中に送ってしまうほど気に入りました！

point 1

撮影も！
動画も！
アートも！

Wフォトグラファーズ

らかんスタジオでは、従来の記念写真を撮影するフォトグラファーの他に、動画やファッション性の高い写真を撮影する2人目のフォトグラファーを導入しています！ 一度で二度美味しい、他にはない新しい七五三記念をお届けします。

point 2

今を残せる

メイキング動画

笑い声や泣き声 … お子様の成長はあっという間だからこそ、リアルな姿を動画で記録。お子様へ向けたメッセージを残すのもおすすめです！数年後に見返したくなること必至です。

point 3　今までにない

ファッション性あふれる七五三フォト

大胆な構図やライティングで切り出された写真は、らかんスタジオが提案する 新しい七五三スタイル。一生に一度の特別な日だからこそ、笑顔の写真だけではもったいない。
記念写真も型にハマらない楽しさを！

point4

らかんスタジオでは

ゲストも主役に！

ご夫婦のツーショットはいつぶりでしょうか?お子様の撮影は1人目のフォトグラファーに任せて、パパとママも主役になりませんか?パパママ以外にも祖父母様やごきょうだい様の仲良しショットも大歓迎。ご家族の写真はお子様にとっても大切な宝物。

仲良し度UP！

家族みんなで リンクコーデを楽しもう！

Link code 1

他では着ることができない らかんオリジナルの着物に注目！

被らないから おすすめ！

お祝い着物の王道である赤地に、華やかな古典柄を配した上品な 1 着。
7 歳は帯、3 歳は被布を絞り風にして上品なコーディネートをご提案。
ママもテイストを合わせたデザインなので、お揃いで着るとより華やかになります！

Link code 2

お子様引き立てコーデ

メリハリをつけて主役のお子様を引き立てる、パパとママは色味控えめのブルーグレー系で揃え、赤や黒などの鮮やかな古典着物を着たお子様を引き立てる定番のコーディネート。流行りに左右されず、いつの時代も長く愛される組み合わせです。

Link code 3

パステルカラーでふんわりキュートに

お子様に人気のパステルカラーを基調に、ふんわりテイストで合わせたコーディネート。色味や柄は違っても、同じブランドで揃えることで自然にまとまります。かわいらしいデザインが好みのファミリーにおすすめ。

Link code 4

色と柄がたくみにリンクした オリジナル着物コーデ

パパ、ママ、お子様たちで着物の色は違っていても、部分的な色や柄を合わせることでマッチ。それぞれモダンでポップな着物を華やかに着こなしながら、お揃い感もしっかり出るコーディネートです。

Link code 5

流行りのくすみカラーで トーンを揃えて

近年流行している、ベージュ系くすみカラーの彩度を抑えたモダン柄の着物を組み合わせて、ハイセンスなコーディネートが完成。帯締めや帯揚げで強めの差し色を入れることで、全体がよりまとまります。

Story of 7 years old girls

おしゃれに目覚めた女の子に
おすすめの衣装がたくさん。
大人顔負けのスタイリングで、
みんなを驚かせちゃおう。

誰ともかぶらない！

旬カラーの衣装で自分だけの個性を

おしゃれ好きの女の子のために、流行カラーの着物を多数用意。誰ともかぶらない衣装でみんなの視線を釘付けに。

新作衣装
New costume

［撮影店舗］東大宮ハレノテラス店

［撮影店舗］大泉学園店

掲載衣装について
詳しくはHPで

[撮影店舗] 大泉学園店

[撮影店舗] 吉祥寺 N.Y 店

あこがれのふわふわドレスで

ちょっと大人なシーンを演出。

チュールを重ねたショルダーアシンメトリーの Aラインのドレスは、ウエストのブルーの大きなリボンと美しい刺繍がポイント

新作衣装

New costume

[撮影店舗] 大泉学園店

新作衣装
New costume

［撮影店舗］春日部店

［撮影店舗］町田店

［撮影店舗］春日部店

ペールトーンの ブルーと白の世界は

お気に入りの衣装にぴったり

品のある白地に印象的な紫のボタンや源氏車を
配した大人っぽい1着

新作衣装
New costume

Story of
7 years
old girls

［撮影店舗］大泉学園店

新作衣装
New costume

［撮影店舗］春日部店

成長した君の
見つめる眼差しにドキドキ

ブルーのストライプにかわいらしい桜をあしらったスッキリしたデザインが目を引く

Story of 7 years old girls

男女とも 3歳・5歳・7歳で、成長をお祝いしましょう！

女の子のお祝いは 3歳 & 7歳、男の子のお祝いは 5歳。そんな慣例にとらわれていませんか？
お子さまの成長はあっという間。近年は、男女とも 3歳、5歳、7歳の各タイミングで記念写真を撮る人が増えています。初めての着物に緊張しつつ、あどけない表情を浮かべる 3 歳。5 歳では、自分で好きなポーズが取れるようになります。7 歳ともなると、笑顔だけじゃない大人っぽい表情も作れるように。それぞれの年齢にあわせた衣装コーデも楽しみです。健やかに成長していくお子さまの姿を、こまめに残しておきましょう！

Girl

age. 7

age. 5

3歳では被布だった衣装が、5歳になると帯結びの着物に変わります。やんちゃな笑顔だけじゃなく、おすまし笑顔もできるように。

［撮影店舗］南千住店

［撮影店舗］立川店

age. 3

Boy

age. 7

5歳で正統派の羽織袴姿を残し、7歳では遊び心あるおしゃれに挑戦。ハットやメガネなどの小物を使ってコーディネートを楽しんで。

［撮影店舗］大泉学園店

age. 5

［撮影店舗］原宿店

age. 3

［撮影店舗］三鷹東八店

Story of 5 years old boys

はじめての袴やスーツで
やんちゃボーイが大変身。
今まで見たことがない、
凛々しい表情を見せてくれるかも。

クールな衣装でポーズ！

カメラの前で非日常の大冒険

普段と違う衣装で決めたかっこいいポーズを。非日常の体験は、きっと忘れられない思い出になる。

［撮影店舗］大泉学園店

新作衣装
New costume

新作衣装
New costume

［撮影店舗］東大宮ハレノテラス店

掲載衣装について
詳しくはHPで

新作衣装
New costume

［撮影店舗］大泉学園店

Story of
5years
old boys

［撮影店舗］南千住店

Story of
5 years
old boys

［撮影店舗］大泉学園店

［撮影店舗］大泉学園店

うつくしい季節の移ろいを
写真に閉じ込めて

伝統的な白鷹が映える羽織スタイル。色が左右で違って
硬すぎないデザインが人気

Story of 3 years old boys

［撮影店舗］町田店

［撮影店舗］松戸店

［撮影店舗］原宿店

［撮影店舗］東大宮ハレノテラス店

新作衣装

New costume

新作衣装

New costume

［撮影店舗］東大宮ハレノテラス店

掲載衣装について
詳しくはHPで

Story of 3 years old girls

お姫様のような着物やドレスで、
ワクワクが止まらない。
素敵な衣装とスタジオセットが、
最高の笑顔を引き出します。

新作衣装
New costume

［撮影店舗］大泉学園店

［撮影店舗］東大宮ハレノテラス店

かわいいがいっぱい！

プリンセス気分で はじめてのおめかし

生まれてはじめての着物やきれいなドレスに
ドキドキ。憧れのプリンセス気分で、
いつもよりもおしとやかに。

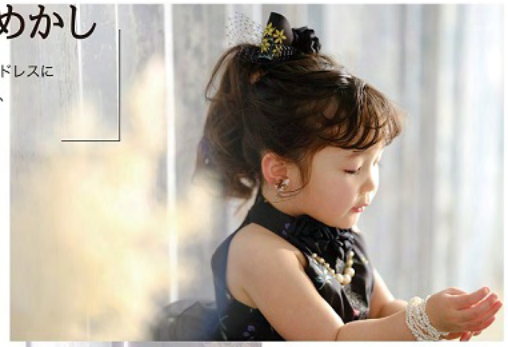

［撮影店舗］東大宮ハレノテラス店

新作衣装
New costume

掲載衣装について
詳しくはHPで

［撮影店舗］春日部店

［撮影店舗］江戸川店

Story of
3 years
old girls

［撮影店舗］春日部店

新作衣装
New costume

［撮影店舗］春日部店

新作衣装
New costume

［撮影店舗］春日部店

［撮影店舗］大泉学園店

Story of
3 years
old girls

他では着ることができない！

らかんスタジオの「オリジナル着物」のススメ

ココをCheck！

- オリジナルだから他のみんなと着物がかぶらない！
- らかんスタジオの背景セットに合う色味やデザインだから写真の完成度が高い！

今年の新作は、人気のミントグリーン！

やさしいミントグリーンを華やかな牡丹の花で彩った可愛らしい中に品のあるデザイン。

くすみ系じゃないひと味違うワントーン

優しいピンクをベースにさりげなく入った同じトーンの柄や小物がハイセンスなコーデ。トーンを合わせた5歳オリジナルデザインも。

ママお揃い デザインあり

人気のライトブルーで品のいい装いに

上品なライトブルーに可愛らしいピンク系の花をバランスよく配した1着。

ママお揃い デザインあり

お祝い着物の王道である赤地が華やか

王道の赤に華やかな古典柄が目を引きます。7歳は帯、3歳は被布を絞り風にして上品なコーディネートを提案。

ママお揃い デザインあり

絶妙な色使いがかぶらない！

淡いイエロー×少し深みのあるブルーの組み合わせに小物の朱色で艶やかさUP！松竹梅の大きめな柄が華やか。

ママお揃い デザインあり

753 ART

不思議で楽しいアートな七五三

※期間・店舗限定のため、通年行っている撮影ではありません。

あどけない表情、可愛らしいポーズ。
それはまるで外国の絵本の世界。

お子さまの今の瞬間を、飾りたくなるアートとして残しませんか？
写真を合成したりキラキラと演出したりして、
物語の中に入り込んだような不思議な1枚をお届けします。

01

ふしぎの国のティータイム

「ここはどこ？」かわいいうさぎに さそわれて、迷い込んだのは へんてこりんな世界。お菓子もティーカップも びっくりするほど大きくて、どうやらとっても小さくなっちゃったみたい。さあ、ふしぎの国のお茶会がはじまります……

02

月明かりの下で

いつもより月あかりがまぶしい夜。こんな日は、不思議なことが起きても おかしくありません。窓辺にすわってお星さまに願いをひとつ。「魔法使いになれますように」。すると黒猫がやってきて……

03

森の妖精

きょうは 森の女王さまのおたんじょう日。この日にしか咲かない めずらしい花を探して、森のはずれまでやってきました。しぼんでしまう前にプレゼントしなきゃ。妖精は 急いで帰ろうとしますが……

七五三撮影体験レポート

「七五三撮影を体験しました！」

らかんスタジオに七五三撮影に行ったご家族の1日をママがレポート。みんな気になるお店に着いてから撮影までどんな流れなのかしっかりチェック！

神奈川県 秦野市在中
Aさんファミリー

Start!

ワクワクしながら店舗に到着。最初にスタッフさんから1日の流れを教えてもらえるので、安心してスタートできました。

お出かけ日と分けて良かった！

＼まずは予約を！／

ご予約方法

スマホからホームページのWEB予約フォームへ、希望店舗や撮影したい日時、撮影の内容を選んでカンタンに予約を入れることができました。

便利なWEB予約！

waku-waku 01

＼お気に入りの１着を見つけて！／

衣装セレクト

子供と一緒に衣装をセレクト。色も柄もたくさんあって、どれにしようか悩んじゃう！似合う1着をスタッフさんにアドバイスしてもらいました。

この着物 かわいいね！

waku-waku 02

＼テクニックに納得／

着付&ヘア・メイク

子供たちはヘアセットとメイクしてもらうのは初めてで緊張していましたが、気さくに話しかけてもらえてリラックスしてました。着付師さんによる着付で安心しておまかせできましたし、大満足でした。

ピンク色が似合うね！

苦しくない？

GooD!

希望のヘアスタイルを伝えたら、似合うスタイルのアレンジを提案してくれました。

waku-waku 03

＼楽しい会話で笑顔もバッチリ／

撮 影

いよいよ撮影。初めてのスタジオに緊張を隠せなかった子供たちも、フォトグラファーさんに優しく声をかけてもらって すぐにリラックス。元気な笑顔を引き出してもらいました。撮影中は、着物が美しく見えるポーズや表情などを提案してくれるので、モデルになった気分で楽しめました。

はーい！こっち見て～

撮影画像をその場でチェック

家族みんなで着物にも挑戦♪

GooD!

衣装や希望に合わせて撮影のシーンを相談することができて◎

waku-waku 04

＼ご自宅で写真選びできるって素敵／

写真選び

撮影後はお家のパソコンで、たくさん撮った写真の中からお気に入りを自分で選べます。

落ち着いて選べてうれしい♡

写真選び～商品購入まで簡単にできちゃう

LAQUAN ONLINE 『らかんオンライン』

らかんオンラインでできること

- ✓ データダウンロード
- ✓ 追加商品の注文
- ✓ 大切な人と写真をシェア

詳しくはこちら▶

KIDS & MOM
753 HAIR
CATALOG

ちょっと「大人めスタイル」がかわいい

いつもと違う特別な衣装には、もちろんヘアスタイルも特別に決めたいですよね。女の子も男の子もときめくぴったりのスタイルを見つけて！

着物におすすめの高めストレートポニー。スッキリまとめて髪飾りで華やかさを出すのがポイント。前髪も思い切ってスッキリ分けてみて♪

高い位置でまとめたかわいいお団子ヘア。着物にもドレスにもおすすめ！

GIRLS STYLE

HPやSNSもチェック！

大きめなふんわりカールをいかしたポニーテール。3歳さんにおすすめ♪

ぽこぽことしたフォルムが可愛らしい玉ねぎヘア。ポニーテールがベースなのである程度髪の長さがある女の子向き

甘すぎない可愛いアレンジ「ツインテール」。編んだツインテールを折り返してお団子風にすることで見た目もキュートになります！

ヘアチェンジでこんなにイメージが変わる！

重め前髪でモダンな雰囲気になったり、おでこを出すか、アップにするかなどヘアスタイルでイメージは大きく変わります。着物ではすっきりまとめて、ドレスではカールヘアを下ろして。

ステキに大変身できる 和装ママヘア

写真映えするヘアメイク 公園にも、きちんとも。

MOM HAIR

POINT
メイクも着物や肌色に合わせた差し色で色鮮やかさをプラス。

普段メイク

普段はナチュラル派でも、着物を着た特別なシーンには華やかなメイクがぴったり。さらにライトを浴びた時にはほとんどノーメイク状態に…

Change!

ママには、控えめな中にも華やかさがあるスタイルがやっぱり人気。
トップに少し高さを出し、緩めにまとめたシニヨンスタイル。

おすすめは
華やかさと品を兼ね備えた
ふんわり軽やかスタイル

アイロンで巻いてゆるふわにサイドにまとめた定番スタイル。キュートで優しい雰囲気に！

毛先にカールをつけて高い位置でまとめたスタイル。高さがあるので華やかになります。

少し崩した夜会巻きスタイル。トップにボリュームを出すので着物映えします。

せっかく着物を着る機会だから、
ママもきちんとヘアメイク。

BOYS STYLE

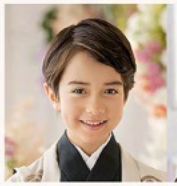

特別な日にふさわしく、前髪をすっきり分けてフォーマルに

前髪を生かしながらウエット＆クールに仕上げて

前髪やTOPをクシャッとたちあげて動きを出した爽やかヘア

おうちに写真を飾ろう！

Enjoy Photo Life!

クラシックな写真は飾ってこそ真価を発揮

おうちに写真、飾っていますか？ クラシックな写真は飾ってこそ映えるもの。美しいフレームに入れれば、住まいを彩るインテリアにもなります。写真集やデータで楽しむだけでなく、ぜひリビングや玄関に飾って家族の絆を深めてください。
らかんスタジオでは、写真を引き立たせる多彩なフレームをご用意しております

アートソン
Artson

飾るために生まれたプレミアムな逸品
額装付きポートレート「アートソン」

クリスタルアートソン
Cristal Artson

厚みのあるアクリルを採用した、らかんスタジオならではの透明感と奥行きを感じることのできる逸品「クリスタルアートソン」

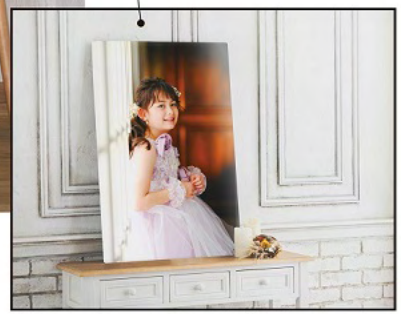

ライトパネル
Light Panel

カジュアルに飾れる、軽くて丈夫な壁掛けパネル。

キャンバスフレーム
Canvas frame

4枚の写真を編集したパノラマフレーム。

オリジナルの写真集を作ろう！

お好みの写真集はどのタイプ？

データの整理はやっぱり大変、見返したい時にすぐに見たい！そんな方におすすめのオリジナル写真集
お子様の特別な瞬間を、写真集にして残しませんか？らかんスタジオでは、写真館ならではのこだわりが詰まったバリエーション豊かな写真集を取り揃えています。好みに合わせて選んで、とっておきの1冊を作ってください。

（表紙に写真を入れない）

上品な雰囲気を大切にしたい

ニューヨーク

シャンパンピンクの表紙がエレガントな、最も大きなサイズの写真集。永く保存するのにふさわしい、高級感あふれる収納ボックス付きです。

ナチュラルな木目調が素敵

マンハッタン

木目調の優しい雰囲気の表紙に、同テイストの収納ボックスが付いた写真集。らかんスタジオ100周年記念の復刻印があしらわれています。

（表紙に写真を入れたい）

写真を大きく入れて楽しみたい

フォトスクエア

お気に入りの写真が全面に入るスクエア型の専用ボックスは、お部屋にそのまま飾っても◎。

様々なデザインから選びたい

フォトフル

それぞれテイストが異なる数種類のテンプレートから、お気に入りのデザインが選べるA4サイズの写真集。自分好みにカスタマイズできます。

point

自社の写真工房「プロダクト部」

写真は、撮って終わりではありません。より美しい1枚の写真に仕上げるまでが大切な仕事。自社の写真工房「プロダクト部」で、写真の引き立たせ方を熟知したプロのスタッフが心を込めて作業しています。

お好きな写真集が決まったら、撮影料金が含まれるコースお選びください！
←詳しくこちらから

※予告なく商品が変わる場合があります。

LAQUAN STUDIO の 七五三なんでも Q&A

気になる疑問にお答えします

Q. 前撮りの予約ってどのくらい前にすればいいの？

早い方が混み合うことなくゆったり撮影できて、特典もたくさん。土日祝日は人気なので、数ヶ月前からのご予約をオススメします。

Q. どうして前撮りした方がいいの？

写真撮影とお出かけが同じ日だと、お子様が疲れてしまったり、機嫌を損ねてしまったり。
前撮りをしておけば、負担が少なくお出かけもスムーズです。

Q. 兄弟・姉妹用の衣装もある？

はい！着物、袴、洋装をご用意しています。

Q. ウチの子、人見知りだけど大丈夫かな…？

個室スタジオだからご家族水入らずで安心。
フォトグラファーがお子様の気分に寄り添って撮影します。
今夢中になってることなどありましたら、教えてください！

Q. 撮影できる衣装は1着だけなの？

2着まで無料で着られます。
もちろん着物とドレスの組み合せもOK！

Q. お出かけ当日の衣装レンタルもできる？

もちろんです。早めの前撮りをするとレンタル料金がお得になるキャンペーンもございますので、HPをご覧ください！
※時期によりキャンペーン取扱いのない場合がございます。あらかじめご了承ください。

Q. 子供の体調不良などで日程を変えても大丈夫？

無理をせず、お気軽にご連絡ください。空いている日程・衣装でご予約を変更します！

衣装選びのポイントや撮影のおすすめ時期など

お役立ち動画はこちらから！

らかんスタジオOfficial Channel
https://www.youtube.com/user/laquanstudio

- 家族リンクコーデ
- 撮影はいつがおすすめ？
- 7歳の着物選び
- ママの訪問着と髪型のベストマッチを紹介

思い出に残る七五三YEARにしよう！

七五三おでかけ目安カレンダー

春
七五三シーズンがスタート！
新作の衣装が続々登場します

落ち着いて撮影できる時期！
いろいろな特典も付いて
お得がいっぱい！

お得に前撮り
&
着物レンタル！

夏
早めの撮影
たくさん遊んで日焼けする前に
写真を撮っておきませんか？

夏休み前に撮った写真を
おじいちゃん・おばあちゃんへの
おみやげにしちゃおう！

家族が集まりやすい
夏休みに前撮りが
おすすめ

秋
お出かけシーズンスタート！
人気の時期なので予約はお早めに

年賀状の申し込みスタート
どの写真にしようか
選ぶのも楽しい♪

前撮りとは
違う衣装でお出かけ
するのも人気です

冬
まだ間に合う！

やっぱり写真スタジオで
キレイな写真を撮りたい！
着物での後撮りもOKです

写真をたくさん撮って
写真集にすれば
大切な宝物に

手ぶらで来ちゃん

KIMONO RENTAL

お出かけレンタルの流れ

前撮り撮影をしていただいたら、お詣りのおでかけの衣装もレンタルできちゃいます！
ヘアメイク・着付け・小物なども丸ごとついているから
家族みんなが集まるお食事会などおでかけの準備に集中できます。

衣装を選ぶ STEP1

前撮りでご来店の時、または、お出かけの前にご連絡いただき衣装選びにご来店ください。
もちろん撮影の時と違う着物を選べます。

Point!　女の子の場合：約1時間　男の子の場合：約30分

ヘアメイク着付けにかかる時間を事前にしっかり確認して、お出かけのスケジュールを立てましょう。

STEP2 ヘア・メイク・着付け

ヘアセット、メイク、着付けに必要なものを一式レンタルできるので、着物でのお出かけでも準備が簡単！
パパママのレンタルもありますよ。
※衣装のお持ち込みにも対応しています。
※髪飾りは購入もしくはお持ち込みをお願いしております。

STEP3 お詣り

お支度が終わったら、すぐにお詣りへ出発。慣れない着物や草履でお子様が疲れてしまうこともあるので、お出かけ用の靴や洋服を用意しておくといいですよ。

Point!

神社で正しくお詣りしよう！

鳥居をくぐる際に軽く一礼。参道の中央は神様の通り道なので真ん中を避けて歩きましょう。鈴を鳴らしてから深く2回お辞儀をし、パン、パンと2回拍手を打ちます。最後に、神様への感謝を込めてもう1回お辞儀をしましょう。

STEP4 衣装ご返却

お詣りやお食事などが終わったら、お店まで衣装をご返却ください。脱いでからご返却いただいてもOKです。

LAQUAN STUDIOの KIDS撮影

お子様の成長を残そう。

お子様が成長していく過程には、写真に残したいステキな記念日がいっぱい。
七五三を迎える兄弟・姉妹と一緒に撮影するのもオススメです。

入園・入学

新しい制服やピカピカのランドセルと一緒に元気いっぱいの姿を残しませんか

入園、入学の
ワクワクしたキラキラの
瞳がまぶしい

お兄ちゃん、お姉ちゃんも！

1/2成人式・十三祝・卒業

これからの希望や目標を持ち始める節目。
子どもから大人へと変わる大切な瞬間を残して

入学式

1/2成人式

成長の記録として
この瞬間だから残せる
袴姿や制服姿を！

卒業式

十三祝

らかんスタジオのイメージモデルになりませんか？

“Little Star Kids” モデルオーディション

締め切り
2025年
9月1日
必着

かわいい最新の着物やドレスを着てプロのヘアメイクや着付、プロのフォトグラファーによる特別なモデル体験をしてみませんか？
「七五三カタログ Little Star」や「ホームページ」などで活躍していただける笑顔いっぱいのキッズを大募集します！

お手数ですが、このページをコピーして応募用紙としてお使いください。裏面には写真を貼り付けてください。

（ふりがな）
お名前　　様　　生年月日（西暦）　　年　　月　　日　　年令　　歳

ご住所　〒

TEL　　－　　－　　携帯　　－　　－

e-mail　　@

instagram アカウント　@　　DMでのご連絡　OK ／ NG

家族での出演 ○をつけてください　OK ／ NG

身長　　cm

体重　　kg

足のサイズ　　cm

保護者の方のお名前（※撮影日程などのご連絡先）
様　　応募者との続柄

※他費の場合も必ず同意を得て、上記のご記入をお願いします。

応募資格
女の子：3～7歳ぐらいで　身長 90cm～120cmぐらいまで
男の子：3～7歳ぐらいで　身長 90cm～120cmぐらいまで
男の子・女の子：10～13歳ぐらいで　身長 130cm～160cmぐらいまで
次のスケジュールにご参加いただける方
◇二次審査（2025年10月～11月※平日撮影）
◇七五三カタログの撮影（2025年12月～2026年2月※平日撮影）
※ご参加いただく交通費は自己負担です。
※すでにモデル事務所・劇団等に登録されている方は、所属先にこの応募への同意を得てください。

七五三のほか入園入学や
10歳の記念のモデルさんも募集！
七五三ファミリーモデルも
大募集中です！

応募方法
このページのコピーをとっていただき、応募者・保護者の欄に記入し
その裏面に右記の必要写真（4枚以内）を貼付し、
下記まで郵送してください。
家族でのご出演OKの場合は家族写真も添付してください。

お送りいただいた写真はご返送しませんのでご了承ください。
女の子はアップヘアだとよく顔や首が見えて嬉しいです！

使用媒体
七五三カタログ、HP、SNS、広告、店頭ポスター、店内見本 など
様々な媒体で登場していただきます！

あて先
〒181-0013　東京都三鷹市下連雀8-7-3　MHC402
らかんスタジオ 七五三カタログ事務局「モデル募集」係

締め切り
2025年9月1日（月）※必着

選考方法

一次審査
2025年10月末日
書類選考
通過された方のみに郵送で
二次審査のご連絡を致します。
落選の方にはご連絡が行きませんので
ご了承ください

▶

二次審査
～2025年11月
らかんスタジオで
オーディション
スタジオはこちらで指定します。
郵送または電話にて最終審査の
結果を年内にご連絡致します。

▶

合格者
2025年12月～2026年2月
カタログやHPなどの
モデル撮影
撮影日は平日です。

その後も様々な撮影
でお声かけする場合
があります。

※交通費は自己負担です。※オーディション日・撮影日はいずれも平日ですのでご調整ください。（＊詳細な日程は未定）

お問い合わせ　らかんスタジオの最寄り店まで

＜個人情報のお取り扱いについて＞この情報は、らかんスタジオ七五三カタログ事務局、および、らかんスタジオで共有させていただきます。使用目的●らかんスタジオ事務局、および、らかんスタジオからの読者モデル選考に関するご連絡、●らかんスタジオからの商品・サービスのご案内。第三者にこの情報を提供することはございません。

独自のライティング方法は2019年に特許を取得。

2019年
特許取得

成長の瞬間が100年経っても色褪せない

時代を超えて人々を魅了する写真を求め続け、たどりついたのは「帯見せ写真」。

時代を超えて人々を魅了する普遍的な美しさとはどういうものか。らかんスタジオは、それが「気品」であると考えます。100年経っても色褪せない、品のある写真をお届けするために試行錯誤の年月を経て、私たちがたどり着いたひとつの答えが「帯見せ写真」でした。暗いトーンの中で、人物の肌が明るく際立って見える重厚感のある絵画のような写真は、見た人の心を掴んで離さない力があります。

シンプルを突き詰めた
らかんスタジオが提案する
「究極のポートレート体験」

らかんスタジオは創業100周年

LAQUAN STUDIO

店舗一覧

Little Star

No.L104

らかんスタジオの
魅力いっぱい七五三カタログ

“子供の成長をこまめに写真に残して

男女とも7、5、3歳で成長をお祝いしよう！

LAQUAN STUDIO